



คู่มือการใช้งานระบบ

ระบบสารสนเทศเพื่อการบูรณาการข้อมูล

สำนักงานกองทุนฟื้นฟูและพัฒนาเกษตรกร (กฟก.)

ระบบตรวจสอบจำแนกหนี้

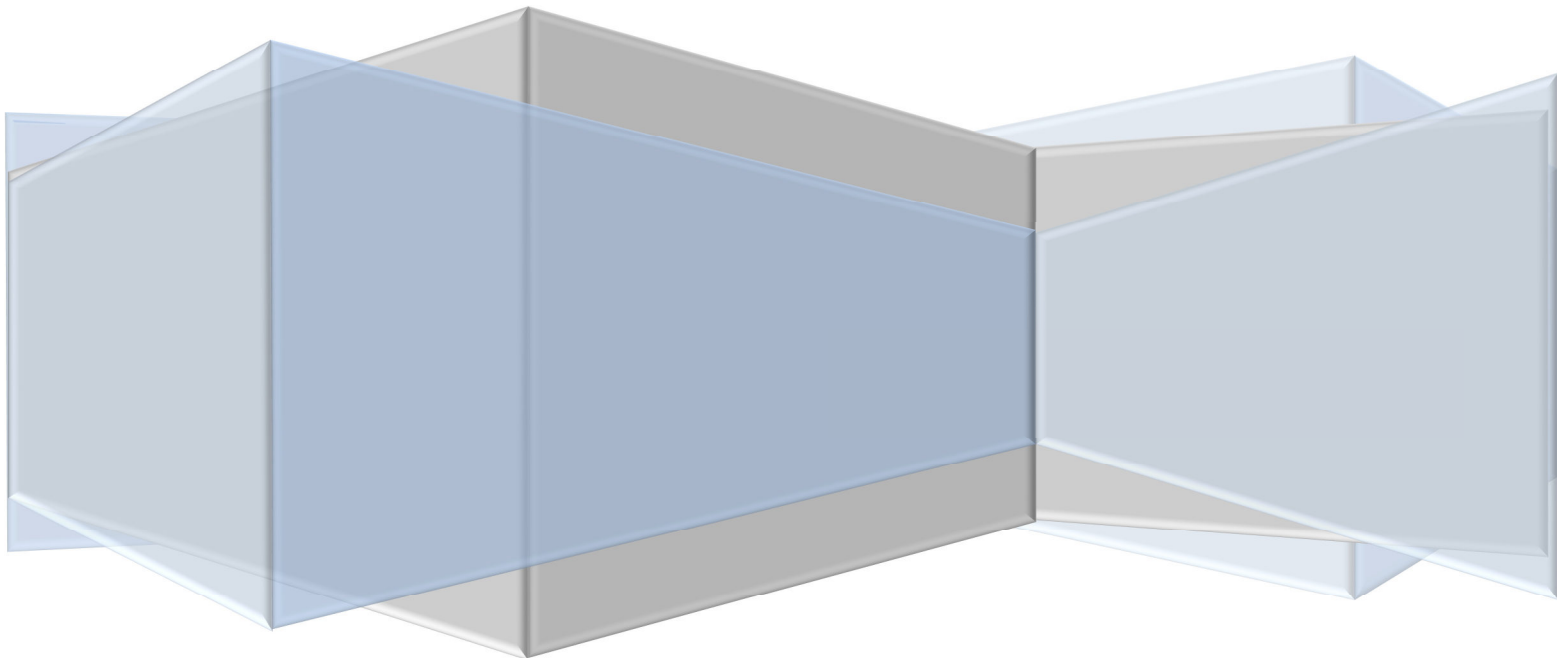



คู่มือการใช้งานระบบ

ข้อมูลเกษตรกร

หมายเลขประจำตัวประชาชน :: 3120300289077 ชื่อ/นามสกุล :: นายบุญชอบ ศรีชัย วันเดือนปีเกิด :: 13 มิถุนายน 2526 อายุ :: 30 ปี

รหัสองค์กร :: ชื่อองค์กร :: กลุ่มเกษตรกรการเกษตรมูลค่า ธ.ก.ส. กรุงเทพฯ 10 จังหวัด :: กรุงเทพมหานคร

วันขึ้นทะเบียนองค์กร :: 30 ตุลาคม 2555 สถานะองค์กร :: รับรอง / ปกติ ผู้รับสภาพหนี้แทน ::

ประเภทเจ้าหน้าที่ :: โครงการส่งเสริมของรัฐ เจ้าหน้าที่ :: ธนาคารกรุงไทย จำนวนบัญชีหนี้ :: 1 บัญชีหนี้

มูลค่าหนี้สิน :: 250,000.00 บาท

ข้อมูลการติดตาม

ข้อมูลการติดตาม

#	ดำเนินการ	ในเดือนปี	รายละเอียดการติดตาม	วิธีการ	อ้างอิง
No records to view					

Page 1 of 0 20

รูปที่ 3- 106 หน้าจอแสดงรายการข้อมูลที่เพิ่มเข้าไป

3.4.3. การตรวจสอบจำแนกหนี้

- ผู้ใช้งานสามารถพิมพ์รายชื่อเกษตรกรที่ต้องการส่งตรวจสอบข้อมูลหนี้กับเจ้าหน้าที่ได้โดยเข้าไปที่เมนู “ตรวจสอบหนี้จำแนกหนี้ -> ตรวจสอบหนี้จำแนกหนี้” จะพบกับหน้าจอแสดงรายชื่อเกษตรกรที่ผ่านการขึ้นทะเบียนแล้ว พร้อมทั้งแสดงสถานะของการตรวจสอบจำแนกหนี้ ดังรูป

ตรวจสอบความพร้อมผู้ร้องขอหนี้

รายชื่อเกษตรกรที่ขึ้นทะเบียนแล้ว

หมายเลขประจำตัวประชาชน

ชื่อ-นามสกุล

สาขาจังหวัด

ทั้งหมด

ประเภทเจ้าหน้าที่

เจ้าหน้าที่

กรมการบัญชี

สถานะหนี้

กรมการบัญชีสถานะหนี้

สถานภาพตรวจสอบ

มูลนิธิเริ่มคืน

มูลนิธิเริ่มคืน

มูลนิธิไม่เก็บ

มูลนิธิไม่เก็บ

#	ดำเนินการ	หมายเลขประจำตัวประชาชน	ชื่อ-นามสกุล	ประเภทเจ้าหน้าที่	เจ้าหน้าที่	สาขาจังหวัด	ยอดหนี้	สถานะหนี้	หลักประกัน	รับสภาพหนี้แทน	สถานะตรวจสอบหนี้
1	<input type="checkbox"/>	3100300341915	นายภรณ์ ชินทอง	โครงการส่งเสริมของรัฐ	โครงการนำร่องหลาย	กรุงเทพมหานคร	20,000.00	หนี้ปกติ	บุคคล		ตรวจสอบข้อมูลหนี้
2	<input type="checkbox"/>	410070006089	นายอัครินทร์ ศรีชัย	ธ.ก.ส.	ธนาคารเพื่อการเกษตรและสหกรณ์การเกษตร	กรุงเทพมหานคร	0.00	หนี้ปกติ	บุคคล		อยู่ระหว่างดำเนินการ
3	<input type="checkbox"/>	410070006000	นายบุญชอบ ศรีชัย	โครงการส่งเสริมของรัฐ	ธนาคารกรุงไทย	กรุงเทพมหานคร	4,000,000.00	หนี้ปกติ	บุคคล		อยู่ระหว่างดำเนินการ
4	<input type="checkbox"/>	410070006000	นายอัครินทร์ ศรีชัย	ธ.ก.ส.	ธนาคารกรุงไทย	กรุงเทพมหานคร	50,000.00	หนี้พักชำระ	บุคคล		ตรวจสอบข้อมูลหนี้
5	<input type="checkbox"/>	3120300287414	นายประสิทธิ์ แก้วแก้ว	โครงการส่งเสริมของรัฐ	โรงงานน้ำตาลหลาย	กรุงเทพมหานคร	3,000,000.00	หนี้ปกติ	บุคคล		ตรวจสอบข้อมูลหนี้
6	<input type="checkbox"/>	3120300289077	นายบุญชอบ ศรีชัย	โครงการส่งเสริมของรัฐ	ธนาคารกรุงไทย	กรุงเทพมหานคร	3,000,000.00	หนี้ค้างชำระ	บุคคล		ตรวจสอบข้อมูลหนี้
7	<input type="checkbox"/>	3100300341915	นายภรณ์ ชินทอง	ธ.ก.ส.	โรงงานน้ำตาลหลาย	กรุงเทพมหานคร	3,000,000.00	หนี้ปกติ	บุคคล		ตรวจสอบข้อมูลหนี้
8	<input type="checkbox"/>	3120300306729	นายสวาท ช่างอู	สถาบันเกษตรกร	ธนาคารเพื่อการเกษตรและสหกรณ์การเกษตร	กรุงเทพมหานคร	3,000,000.00	หนี้ปกติ	บุคคล		ตรวจสอบข้อมูลหนี้
9	<input type="checkbox"/>	3120300068704	นายคล้าย สอนินทร์	สถาบันการเงิน	ธนาคารกรุงไทย	กรุงเทพมหานคร	10,000.00	หนี้ปกติ	บุคคล		ตรวจสอบข้อมูลหนี้
10	<input type="checkbox"/>	3120300068704	นายคล้าย สอนินทร์	สถาบันเกษตรกร	สหกรณ์บ้านหนองขวาง	กรุงเทพมหานคร	30,000.00	หนี้ค้างชำระ	บุคคล		ตรวจสอบข้อมูลหนี้

Page 1 of 1 View 1 - 10 of 10

โปรดเลือกเมนู ยินดีต้อนรับเข้าสู่ระบบ เจ้าหน้าที่สาขา เจ้าหน้าที่สาขา! [[ออกจากระบบ](#)] [[เปลี่ยน Password](#)]

รูปที่ 3- 107 หน้าจอเมนู “ตรวจสอบหนี้จำแนกหนี้”

- หากต้องการค้นหาข้อมูลเกษตรกรทำได้โดยกรอกเงื่อนไขในการค้นหาบริเวณด้านบนของหน้าจอ จากนั้นกดปุ่ม “ค้นหา” จะแสดงผลการค้นหาในตารางด้านล่าง

บทที่ 3 การใช้งานระบบส่วนจัดการหนี้เกษตรกร

หน้าที่ 3 - 54



คู่มือการใช้งานระบบ

ตรวจสอบความมีอยู่จริงของหนี้

รายชื่อกฎกระทรวงที่ขึ้นทะเบียนแล้ว

ส่วนเงื่อนไขการค้นหา

หมายเลขประจำตัวประชาชน: ชื่อ-นามสกุล: สาขาจังหวัด: ทั้งหมด:

ประเภทเจ้าหน้าที่: เจ้าหนี้: สถานะหนี้: กรณารับสถานะหนี้:

สถานะการตรวจสอบ: มูลหนี้เริ่มต้นที่: มูลหนี้เริ่มต้นที่: มูลหนี้ไม่เกิน: มูลหนี้ไม่เกิน:

#	ลำดับ	หมายเลขประจำตัวประชาชน	ชื่อ-นามสกุล	ประเภทเจ้าหน้าที่	เจ้าหนี้	สาขาจังหวัด	ยอดหนี้	สถานะหนี้	หลักประกัน	รับสภาพหนี้แทน	สถานะตรวจสอบหนี้
1	<input type="checkbox"/>	3100300341915	นายกรรณล อินทอง	โครงการส่งเสริมของรัฐ	โรงงานน้ำตาลทราย	กรุงเทพมหานคร	20,000.00	หนีบกัก	บุคคล		ตรวจสอบข้อมูลหนี้
2	<input type="checkbox"/>	4100700006089	นายปิยะพันธ์ ตรีชัยน.ร.ก.ส.	ธนาคารเพื่อการเกษตรและ	ธนาคารเพื่อการเกษตรและ	กรุงเทพมหานคร	0.00	หนีบกัก	บุคคล		อยู่ระหว่างดำเนินการ
3	<input type="checkbox"/>	4100700006000	นายปิยะพล ตรีชัยน.ร.ก.ส.	โครงการส่งเสริมของรัฐ	ธนาคารกรุงไทย	กรุงเทพมหานคร	4,000,000.00	หนีบกัก	บุคคล		อยู่ระหว่างดำเนินการ
4	<input type="checkbox"/>	4100700006000	นายปิยะพล ตรีชัยน.ร.ก.ส.	โครงการส่งเสริมของรัฐ	ธนาคารกรุงไทย	กรุงเทพมหานคร	50,000.00	หนีพิทักษ์	บุคคล		อยู่ระหว่างดำเนินการ
5	<input type="checkbox"/>	3120300287414	นายประยัต แก้วสังข์	โครงการส่งเสริมของรัฐ	โรงงานน้ำตาลทราย	กรุงเทพมหานคร	3,000,000.00	หนีบกัก	บุคคล		ตรวจสอบข้อมูลหนี้
6	<input type="checkbox"/>	3120300289077	นายบุญชอบ ศรีชัย	โครงการส่งเสริมของรัฐ	ธนาคารกรุงไทย	กรุงเทพมหานคร	3,000,000.00	หนีเจ้าเงินคดี	บุคคล		ตรวจสอบข้อมูลหนี้
7	<input type="checkbox"/>	3100300341915	นายกรรณล อินทอง	ร.ก.ส.	โรงงานน้ำตาลทราย	กรุงเทพมหานคร	3,000,000.00	หนีบกัก	บุคคล		ตรวจสอบข้อมูลหนี้
8	<input type="checkbox"/>	3120300306729	นายสวหา ช่างอู๋	สถาบันเกษตรกร	ธนาคารเพื่อการเกษตรและ	กรุงเทพมหานคร	3,000,000.00	หนีบกัก	บุคคล		ตรวจสอบข้อมูลหนี้
9	<input type="checkbox"/>	3120300068704	นายคล้าย สุขอินทร์	สถาบันการเงิน	ธนาคารกรุงไทย	กรุงเทพมหานคร	10,000.00	หนีบกัก	บุคคล		ตรวจสอบข้อมูลหนี้
10	<input type="checkbox"/>	3120300068704	นายคล้าย สุขอินทร์	สถาบันเกษตรกร	สหกรณ์บ้านหนองยาง	กรุงเทพมหานคร	30,000.00	หนีคดีชำระ	บุคคล		ตรวจสอบข้อมูลหนี้

ส่วนแสดงผลการค้นหา

รูปที่ 3- 108 หน้าจอแสดงส่วนค้นหาและส่วนแสดงผลการค้นหา

- คลิกเลือกรายการที่ต้องการตรวจสอบจำแนกหนี้ในคอลัมน์ “ดำเนินการ” ดังรูป

ตรวจสอบความมีอยู่จริงของหนี้

รายชื่อกฎกระทรวงที่ขึ้นทะเบียนแล้ว

ส่วนเงื่อนไขการค้นหา

หมายเลขประจำตัวประชาชน: ชื่อ-นามสกุล: สาขาจังหวัด: ทั้งหมด:

ประเภทเจ้าหน้าที่: เจ้าหนี้: สถานะหนี้: กรณารับสถานะหนี้:

สถานะการตรวจสอบ: มูลหนี้เริ่มต้นที่: มูลหนี้เริ่มต้นที่: มูลหนี้ไม่เกิน: มูลหนี้ไม่เกิน:

#	ลำดับ	หมายเลขประจำตัวประชาชน	ชื่อ-นามสกุล	ประเภทเจ้าหน้าที่	เจ้าหนี้	สาขาจังหวัด	ยอดหนี้	สถานะหนี้	หลักประกัน	รับสภาพหนี้แทน	สถานะตรวจสอบหนี้
1	<input checked="" type="checkbox"/>	3100300341915	นายกรรณล อินทอง	โครงการส่งเสริมของรัฐ	โรงงานน้ำตาลทราย	กรุงเทพมหานคร	20,000.00	หนีบกัก	บุคคล		ตรวจสอบข้อมูลหนี้
2	<input checked="" type="checkbox"/>	4100700006089	นายปิยะพันธ์ ตรีชัยน.ร.ก.ส.	ธนาคารเพื่อการเกษตรและ	ธนาคารเพื่อการเกษตรและ	กรุงเทพมหานคร	0.00	หนีบกัก	บุคคล		อยู่ระหว่างดำเนินการ
3	<input checked="" type="checkbox"/>	4100700006000	นายปิยะพล ตรีชัยน.ร.ก.ส.	โครงการส่งเสริมของรัฐ	ธนาคารกรุงไทย	กรุงเทพมหานคร	4,000,000.00	หนีบกัก	บุคคล		อยู่ระหว่างดำเนินการ
4	<input type="checkbox"/>	4100700006000	นายปิยะพล ตรีชัยน.ร.ก.ส.	โครงการส่งเสริมของรัฐ	ธนาคารกรุงไทย	กรุงเทพมหานคร	50,000.00	หนีพิทักษ์	บุคคล		อยู่ระหว่างดำเนินการ
5	<input type="checkbox"/>	3120300287414	นายประยัต แก้วสังข์	โครงการส่งเสริมของรัฐ	โรงงานน้ำตาลทราย	กรุงเทพมหานคร	3,000,000.00	หนีบกัก	บุคคล		ตรวจสอบข้อมูลหนี้
6	<input type="checkbox"/>	3120300289077	นายบุญชอบ ศรีชัย	โครงการส่งเสริมของรัฐ	ธนาคารกรุงไทย	กรุงเทพมหานคร	3,000,000.00	หนีเจ้าเงินคดี	บุคคล		ตรวจสอบข้อมูลหนี้
7	<input type="checkbox"/>	3100300341915	นายกรรณล อินทอง	ร.ก.ส.	โรงงานน้ำตาลทราย	กรุงเทพมหานคร	3,000,000.00	หนีบกัก	บุคคล		ตรวจสอบข้อมูลหนี้
8	<input type="checkbox"/>	3120300306729	นายสวหา ช่างอู๋	สถาบันเกษตรกร	ธนาคารเพื่อการเกษตรและ	กรุงเทพมหานคร	3,000,000.00	หนีบกัก	บุคคล		ตรวจสอบข้อมูลหนี้
9	<input type="checkbox"/>	3120300068704	นายคล้าย สุขอินทร์	สถาบันการเงิน	ธนาคารกรุงไทย	กรุงเทพมหานคร	10,000.00	หนีบกัก	บุคคล		ตรวจสอบข้อมูลหนี้
10	<input type="checkbox"/>	3120300068704	นายคล้าย สุขอินทร์	สถาบันเกษตรกร	สหกรณ์บ้านหนองยาง	กรุงเทพมหานคร	30,000.00	หนีคดีชำระ	บุคคล		ตรวจสอบข้อมูลหนี้

รูปที่ 3- 109 หน้าจอเลือกรายการที่ต้องการตรวจสอบจำแนกหนี้

- คลิกที่ปุ่ม “พิมพ์แบบฟอร์ม” เพื่อสร้างแบบฟอร์มสำหรับส่งให้เจ้าหน้าที่ตรวจสอบความมีอยู่จริงของหนี้

คู่มือการใช้งานระบบ

ตรวจสอบความมีอยู่จริงของหนี้

พิมพ์แบบฟอร์ม
ย้อนกลับ

รายชื่อเกษตรกรที่ขึ้นทะเบียนแล้ว

หมายเลขประจำตัวประชาชน:

ชื่อ-นามสกุล:

สาขาจังหวัด:

ทั้งหมด:

ประเภทเจ้าหน้าที่:

เจ้าหน้าที่:

สถานะหนี้:

กรมการบัญชีสถานะหนี้:

สถานะการตรวจสอบ:

มูลหนี้เริ่มต้นที่:

มูลหนี้ไม่เกิน:

#	ดำเนินการ	หมายเลขประจำตัวประชาชน	ชื่อ-นามสกุล	ประเภทเจ้าหน้าที่	เจ้าหน้าที่	สาขาจังหวัด	ยอดหนี้	สถานะหนี้	หลักประกัน	รับสภาพหนี้แทน	สถานะตรวจสอบหนี้
1	<input checked="" type="checkbox"/>	3100300341915	นายกรมล อินทอง	โครงการส่งเสริมของรัฐ	โรงงานน้ำตาลทราย	กรุงเทพมหานคร	20,000.00	หนี้ปกติ	บุคคล		ตรวจสอบข้อมูลหนี้
2	<input checked="" type="checkbox"/>	4100700006089	นายปิยะพันธ์ ตรีชัยน.ก.ส.	ธนาคารเพื่อการเกษตรและ	ธนาคารเพื่อการเกษตรและ	กรุงเทพมหานคร	0.00	หนี้ปกติ	บุคคล		อยู่ระหว่างดำเนินการ
3	<input checked="" type="checkbox"/>	4100700006000	นายปียพล ตรีชัยน.ก.ส.	โครงการส่งเสริมของรัฐ	ธนาคารกรุงไทย	กรุงเทพมหานคร	4,000,000.00	หนี้ปกติ	บุคคล		อยู่ระหว่างดำเนินการ
4	<input type="checkbox"/>	4100700006000	นายปียพล ตรีชัยน.ก.ส.	โครงการส่งเสริมของรัฐ	ธนาคารกรุงไทย	กรุงเทพมหานคร	50,000.00	หนี้พิภกษา	บุคคล		อยู่ระหว่างดำเนินการ
5	<input type="checkbox"/>	3120300287414	นายประพืด แก้วคัง	โครงการส่งเสริมของรัฐ	โรงงานน้ำตาลทราย	กรุงเทพมหานคร	3,000,000.00	หนี้ปกติ	บุคคล		ตรวจสอบข้อมูลหนี้
6	<input type="checkbox"/>	3120300289077	นายบุญชอบ ศรีชัย	โครงการส่งเสริมของรัฐ	ธนาคารกรุงไทย	กรุงเทพมหานคร	3,000,000.00	หนี้สำเนียง	บุคคล		ตรวจสอบข้อมูลหนี้
7	<input type="checkbox"/>	3100300341915	นายกรมล อินทอง	ร.ก.ส.	โรงงานน้ำตาลทราย	กรุงเทพมหานคร	3,000,000.00	หนี้ปกติ	บุคคล		ตรวจสอบข้อมูลหนี้
8	<input type="checkbox"/>	3120300306729	นายสาวภา ข้างอู๋	สถาบันเกษตรกร	ธนาคารเพื่อการเกษตรและ	กรุงเทพมหานคร	3,000,000.00	หนี้ปกติ	บุคคล		ตรวจสอบข้อมูลหนี้
9	<input type="checkbox"/>	3120300068704	นายคล้าย สุขอินทร์	สถาบันการเงิน	ธนาคารกรุงไทย	กรุงเทพมหานคร	10,000.00	หนี้ปกติ	บุคคล		ตรวจสอบข้อมูลหนี้
10	<input type="checkbox"/>	3120300068704	นายคล้าย สุขอินทร์	สถาบันเกษตรกร	สหกรณ์บ้านหนองยาง	กรุงเทพมหานคร	30,000.00	หนี้ผิดนัดชำระ	บุคคล		ตรวจสอบข้อมูลหนี้

รูปที่ 3- 110 หน้าจอแสดงปุ่ม “พิมพ์แบบฟอร์ม”

- ระบบจะแสดงหน้าจอให้บันทึกไฟล์แบบฟอร์มสำหรับส่งตรวจสอบ

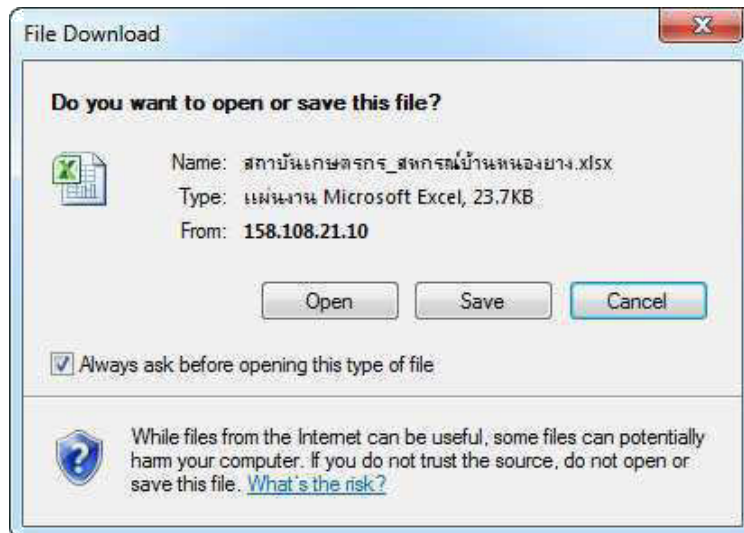

รูปที่ 3- 111 หน้าจอบันทึกไฟล์แบบฟอร์ม

- คลิกปุ่ม “Save” เพื่อบันทึกลงเครื่องคอมพิวเตอร์ของผู้ใช้งาน หรือคลิก “Open” เพื่อเปิดไฟล์

คู่มือการใช้งานระบบ

3.4.4. การปรับปรุงข้อมูลหนี้

- หลังจากที่พิมพ์แบบฟอร์มตรวจสอบหนี้แล้ว รายการหนี้ นั้นจะถูกส่งไปยังเมนู “ปรับปรุงข้อมูลหนี้” เพื่อรอให้ผู้ใช้งานทำการอัปเดตหรือปรับปรุงข้อมูลหนี้ตามที่ได้รับตอบกลับมาจากเจ้าหนี้ ซึ่งสามารถเข้าใช้งานได้ที่เมนู “ตรวจสอบหนี้จำแนกหนี้ -> ปรับปรุงข้อมูลหนี้” จะพบกับหน้าจอแสดงรายการหนี้ที่ผ่านการส่งตรวจสอบไว้แล้วแต่ยังไม่ได้ปรับปรุงข้อมูล ดังรูป

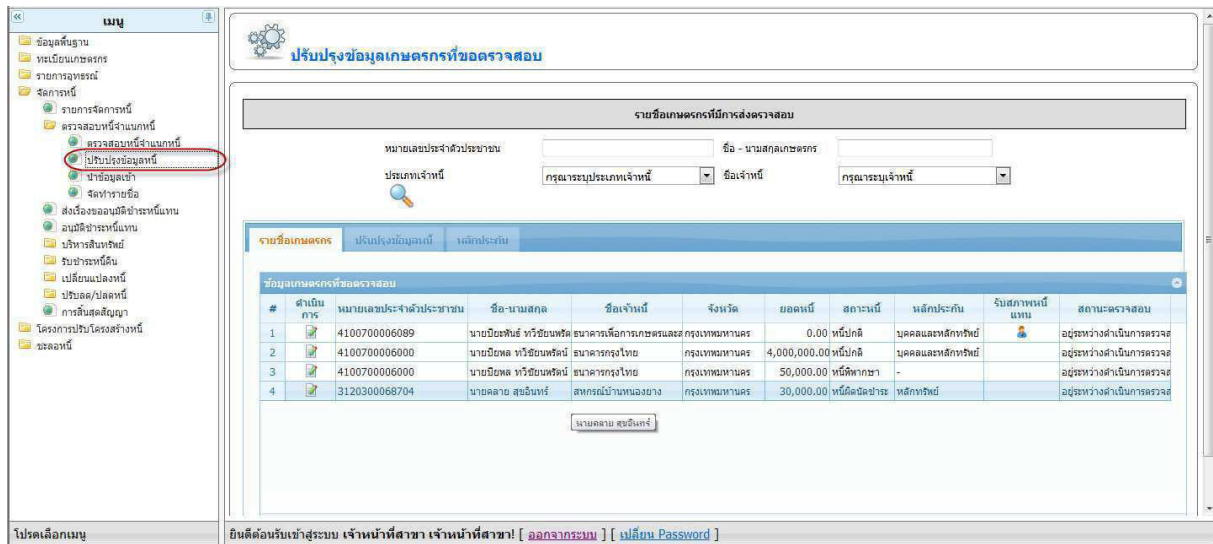

รูปที่ 3- 112 หน้าจอเมนู “ปรับปรุงข้อมูลหนี้”

- หากต้องการค้นหาข้อมูลเกษตรกรทำได้โดยกรอกเงื่อนไขในการค้นหาบริเวณด้านบนของหน้าจอ จากนั้นกดปุ่ม “ค้นหา” จะแสดงผลการค้นหาในตารางด้านล่าง

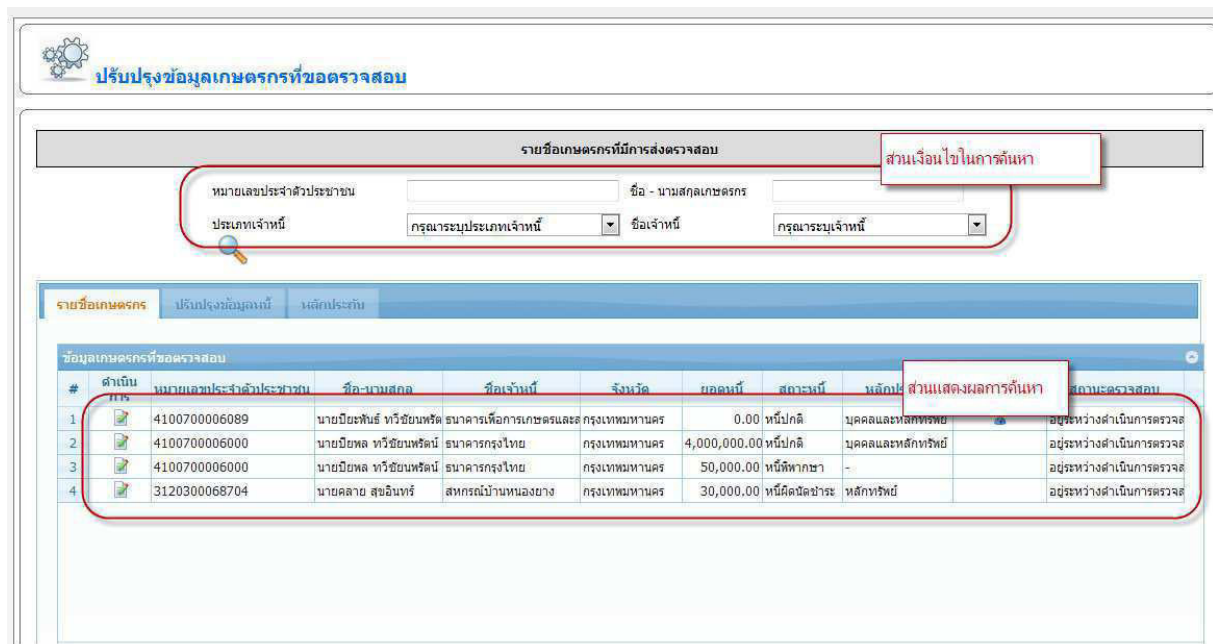

รูปที่ 3- 113 หน้าจอแสดงส่วนค้นหาและส่วนแสดงผลการค้นหา

- คลิกปุ่ม “แก้ไขข้อมูล” ดังรูป



คู่มือการใช้งานระบบ

ปรับปรุงข้อมูลเกษตรกรที่ขอตรวจสวน

รายชื่อเกษตรกรที่มีการส่งตรวจสวน

หมายเลขประจำตัวประชาชน: ชื่อ - นามสกุลเกษตรกร:

ประเภทเจ้าหน้าที่: ชื่อเจ้าหน้าที่:

รายชื่อเกษตรกร | **ปรับปรุงข้อมูล** | **หลักประกัน**

#	ดำเนินการ	หมายเลขประจำตัวประชาชน	ชื่อ-นามสกุล	ชื่อเจ้าหน้าที่	จังหวัด	ยอดหนี้	สถานะหนี้	หลักประกัน	รับสภาพหนี้แทน	สถานะตรวจสวน
1		4100700006089	นายปิยะพันธ์ ทวีชัยพรดี	ธนาคารเพื่อการเกษตรและสหกรณ์การเกษตร	กรุงเทพมหานคร	0.00	หนี้ปกติ	บุคคลและหลักทรัพย์		อยู่ระหว่างดำเนินการตรวจสวน
2		4100700006000	นายปิยะพล ทวีชัยพรดี	ธนาคารกรุงไทย	กรุงเทพมหานคร	4,000,000.00	หนี้ปกติ	บุคคลและหลักทรัพย์		อยู่ระหว่างดำเนินการตรวจสวน
3		4100700006000	นายปิยะพล ทวีชัยพรดี	ธนาคารกรุงไทย	กรุงเทพมหานคร	50,000.00	หนี้พิพาท	-		อยู่ระหว่างดำเนินการตรวจสวน
4		3120300068704	นายคล้าย สุขอินทร์	สหกรณ์บ้านหนองยาง	กรุงเทพมหานคร	30,000.00	หนี้ผิดนัดชำระ	หลักทรัพย์		อยู่ระหว่างดำเนินการตรวจสวน

ยินดีต้อนรับเข้าสู่ระบบ เจ้าหน้าที่สาขา เจ้าหน้าที่สาขา [ออกจากระบบ] [เปลี่ยน Password]

รูปที่ 3- 114 หน้าจอแสดงปุ่ม “แก้ไขข้อมูล”

- ระบบจะแสดงแท็บ “ปรับปรุงข้อมูล” ดังรูป

ปรับปรุงข้อมูล

ข้อมูลหนี้

วันที่สัปดาห์เกิดข้อมูล :: 9 มกราคม 2556 ผู้ปรับปรุงข้อมูล :: เจ้าหน้าที่สาขา เจ้าหน้าที่สาขา

ข้อมูลเกษตรกร

หมายเลขประจำตัวประชาชน :: 4100700006089 ชื่อ/นามสกุล :: นายปิยะพันธ์ ทวีชัยพรดี วันเดือนปีเกิด :: 13 มิถุนายน 2526 อายุ :: 30 ปี

รหัสองค์กร :: 1055000176 ชื่อองค์กร :: กลมเกษตรกรการเกษตรลูกค้า ธ.ก.ส. กรุงเทพฯ 10 จังหวัด :: กรุงเทพมหานคร

วันขึ้นทะเบียนองค์กร :: 30 ตุลาคม 2555 สถานะองค์กร :: รับรอง / ปกติ ผู้รับสภาพหนี้แทน :: ผู้ดูแล :: นายปิยะพันธ์ ทวีชัยพรดี

ประเภทเจ้าหน้าที่ :: ชื่อเจ้าหน้าที่ ::

สาขา :: จังหวัด ::

เลขที่สัญญา :: 22/112 สถานะผู้ดูแล ::

วัตถุประสงค์การกู้ ::

เงินต้นคงค้าง :: 0.00 บาท ราคาที่ซื้อจากบังคับคดี :: 0.00 บาท

ค่าไถ่ก่อน :: 0.00 บาท ค่าเบี้ยประกัน :: 0.00 บาท

ค่าใช้จ่ายที่ได้นำ :: 0.00 บาท ค่าธรรมเนียมศาล :: 0.00 บาท ค่าโฉนดกรมสิทธิ์ :: 0.00 บาท

รวมทั้งสิ้น :: 0.00 บาท ราคาประเมิน :: 0.00 บาท ค่าฤชาธรรมเนียม :: 0.00 บาท

รูปที่ 3- 115 หน้าจอปรับปรุงข้อมูลหนี้

- แก้ไขข้อมูลตามข้อมูลที่รับจากเจ้าหน้าที่ให้ครบถ้วน เมื่อเรียบร้อยแล้วกดปุ่ม “บันทึกและดำเนินการต่อ” ระบบจะแสดงแท็บ “หลักประกัน” ดังรูป



คู่มือการใช้งานระบบ

ปรับปรุงข้อมูลเกษตรกรที่ขอตรวจสอบ

รายชื่อเกษตรกรที่มีการส่งตรวจสอบ

หมายเลขประจำประชาชน ชื่อ - นามสกุลเกษตรกร

ประเภทเจ้าหน้าที่ ชื่อเจ้าหน้าที่

รายชื่อเกษตรกร | ปรับปรุงข้อมูลใหม่ | **หลักประกัน**

หลักประกัน ← ↺

+ เพิ่มบุคคลคำประกัน

ข้อมูลบุคคลคำประกัน			
ตำแหน่งการ	ชื่อจริง	นามสกุล	ที่อยู่

รูปที่ 3- 116 หน้าจอแท็บหลักประกัน